Contrast

96634420 CONT3 12L REC BOX GL 40x40x45 5421C3S

Contrast

Bakkeinnfelt boks inneholder dreneringsutgang og skinner for flomlysmontering og posisjons-/vinkeljusteringer. Høy bærekapasitet og lett installasjon gir god holdbarhet. Kun for fotgjengere. Boks: råtebestandig, fibrøs sement, ramme og skruer: rustfritt stål, glass: herdet SECURIT 10 mm. IK09.

Installering: Ø70 mm hull for strømforsyning og drenering sørger for en stabilisert og effektiv dreneringsjord. Contrast skal festes på skinnen på de vertikale siden med HH M10-skruer i rustfritt stål. Glass monteres med HSHC M6-skruer i rustfritt stål.

Innfelt boks dedikert til Contrast medium

Mål: 400 x 400 x 450 mm
Vekt: 22 kg

Maksimal statisk belastningskapasitet: 1500 kg. Basert på glassets bruddpunkt.

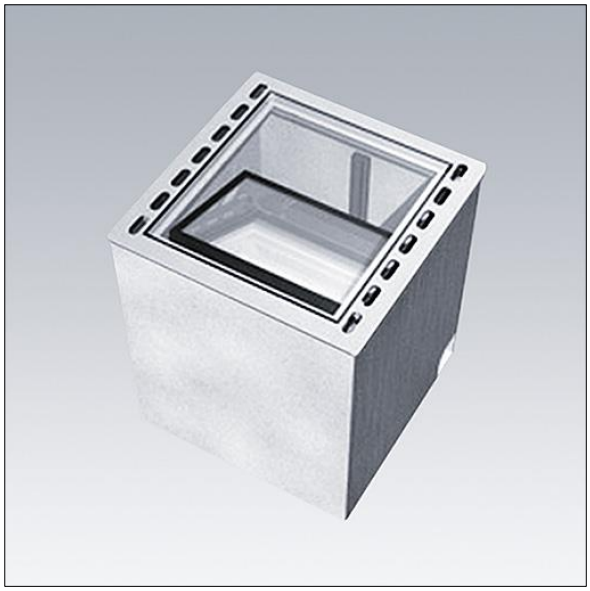

TLG_GRDP_F_P6.jpg

Alle verdier merket med * er merkeverdi. Med mindre annet er oppgitt, gjelder verdiene for en omgivelsestemperatur på 25 °C.

Thorn Lighting driver konstant utviklig and forbedring av sine produkter. Rettighetene gjelder endringer i spesifikasjoner uten opplysning på forhånd, enten personlig eller offentlig. © Thorn Lighting